СХЕМА ТЕРРИТОРИАЛЬНОГО ПЛАНИРОВАНИЯ МУНИЦИПАЛЬНОГО ОБРАЗОВАНИЯ БОДАЙБИНСКИЙ РАЙОН

КАРТА ПЛАНИРУЕМОГО РАЗМЕЩЕНИЯ ОБЪЕКТОВ МЕСТНОГО ЗНАЧЕНИЯ МУНИЦИПАЛЬНОГО РАЙОНА М 1:200000

0 — 25 000 — 50 000 МЕТРЫ

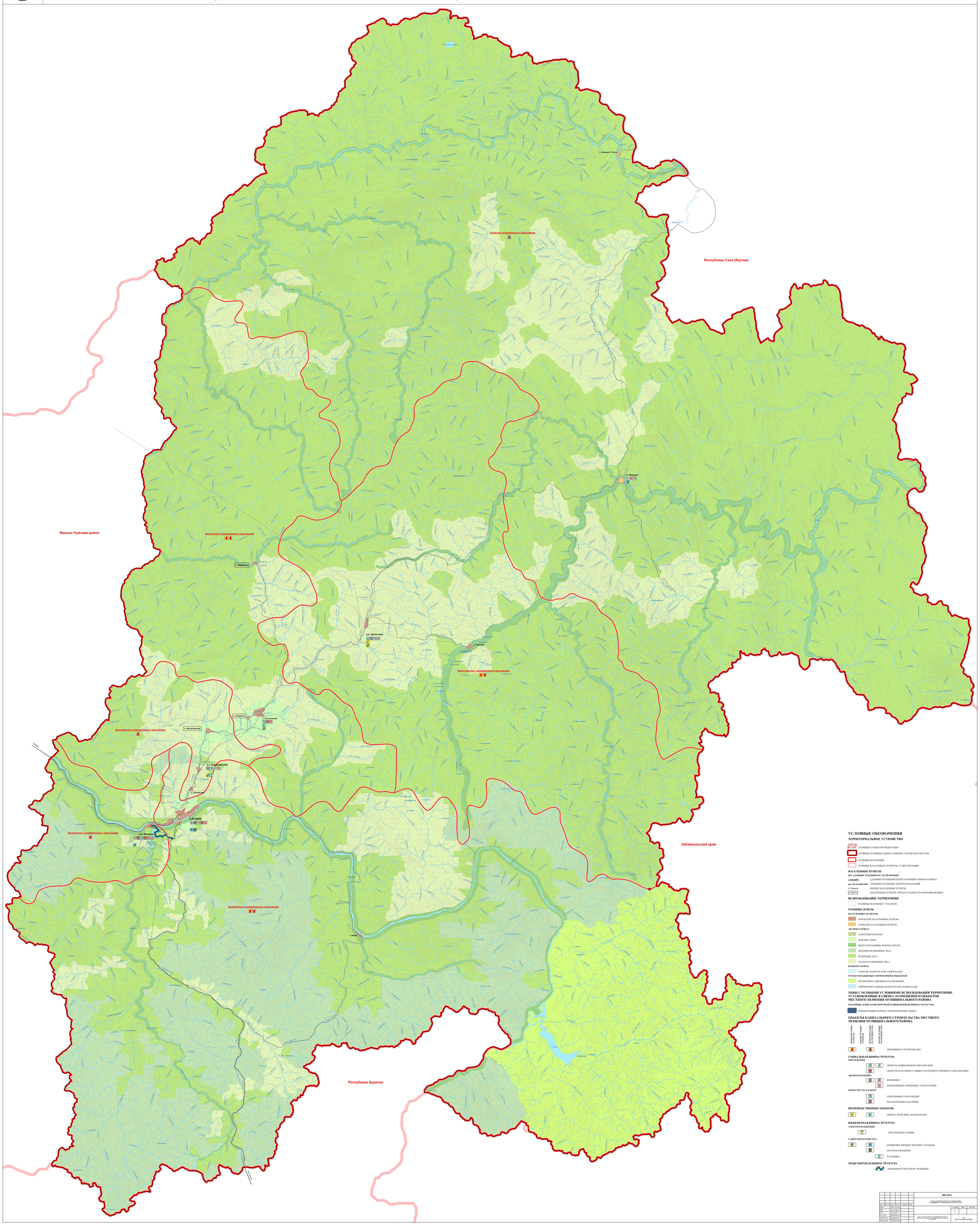

УСЛОВНЫЕ ОБОЗНАЧЕНИЯ

ТЕРРИТОРИАЛЬНОЕ УСТРОЙСТВО

- ГРАНИЦЫ СУБЪЕКТОВ ФЕДЕРАЦИИ
- ГРАНИЦЫ МУНИЦИПАЛЬНЫХ РАЙОНОВ, ГОРОДСКИХ ОКРУГОВ
- ГРАНИЦЫ ПОСЕЛЕНИЙ
- ГРАНИЦЫ НАСЕЛЕННЫХ ПУНКТОВ, СУЩЕСТВУЮЩИЕ

НАСЕЛЕННЫЕ ПУНКТЫ

ПО АДМИНИСТРАТИВНОМУ НАЗНАЧЕНИЮ

г. Бодайбо	АДМИНИСТРАТИВНЫЙ ЦЕНТР МУНИЦИПАЛЬНОГО РАЙОНА
р.п. Балахнинский	АДМИНИСТРАТИВНЫЕ ЦЕНТРЫ ПОСЕЛЕНИЙ
п. Мараканн	ПРОЧИЕ НАСЕЛЕННЫЕ ПУНКТЫ
п. Перевоз	НАСЕЛЕННЫЕ ПУНКТЫ, ПРЕДЛАГАЕМЫЕ К РАСФОРМИРОВАНИЮ

ИСПОЛЬЗОВАНИЕ ТЕРРИТОРИИ

- ГРАНИЦЫ ЗЕМЕЛЬНЫХ УЧАСТКОВ

ГРАНИЦЫ ЗЕМЕЛЬ

НАСЕЛЕННЫХ ПУНКТОВ

- ГОРОДСКИЕ НАСЕЛЕННЫЕ ПУНКТЫ
- СЕЛЬСКИЕ НАСЕЛЕННЫЕ ПУНКТЫ

ЛЕСНОГО ФОНДА

- ЗАПРЕТНЫЕ ПОЛОСЫ
- ЗЕЛЕНЫЕ ЗОНЫ
- НЕРЕСТООХРАННЫЕ ПОЛОСЫ ЛЕСОВ
- ПРОТИВОЭРОЗИОННЫЕ ЛЕСА
- РЕЗЕРВНЫЕ ЛЕСА
- ЭКСПЛУАТАЦИОННЫЕ ЛЕСА

ВОДНОГО ФОНДА

- ЗАНЯТЫЕ ВОДОТОКАМИ, ВОДОЕМАМИ

ОСОБО ОХРАНЯЕМЫХ ТЕРРИТОРИЙ И ОБЪЕКТОВ

- ЗЕМЛИ РЕКРЕАЦИОННОГО НАЗНАЧЕНИЯ
- ТЕРРИТОРИИ ЗАНЯТЫЕ ВОДОТОКАМИ, ВОДОЕМАМИ

ЗОНЫ С ОСОБЫМИ УСЛОВИЯМИ ИСПОЛЬЗОВАНИЯ ТЕРРИТОРИИ, УСТАНОВЛЕННЫЕ В СВЯЗИ С РАЗМЕЩЕНИЕМ ОБЪЕКТОВ МЕСТНОГО ЗНАЧЕНИЯ МУНИЦИПАЛЬНОГО РАЙОНА

ОХРАННЫЕ ЗОНЫ ТРАНСПОРТНОЙ И ИНЖЕНЕРНОЙ ИНФРАСТРУКТУРЫ

- ПРИДОРОЖНЫЕ ПОЛОСЫ АВТОМОБИЛЬНЫХ ДОРОГ

ОБЪЕКТЫ КАПИТАЛЬНОГО СТРОИТЕЛЬСТВА МЕСТНОГО ЗНАЧЕНИЯ МУНИЦИПАЛЬНОГО РАЙОНА

ПРОЕКТИРУЕМЫЕ К СНОСУ ОБ.	РАЗМЕЩУЕМЫЕ К СНОСУ ОБ.	ПРОЕКТИРУЕМЫЕ ОБЪЕКТЫ ОБЩЕГО ПОЛЬЗОВАНИЯ	РАЗМЕЩУЕМЫЕ ОБЪЕКТЫ РАСЧЕТНЫЕ ОТОВ	
				ЖИЛИЩНОЕ СТРОИТЕЛЬСТВО
				СОЦИАЛЬНАЯ ИНФРАСТРУКТУРА
				ОБРАЗОВАНИЕ
				ОБЪЕКТЫ ДОШКОЛЬНОГО ОБРАЗОВАНИЯ
				ОБЪЕКТЫ НАЧАЛЬНОГО ОБЩЕГО И СРЕДНЕГО (ПОЛНОГО) ОБРАЗОВАНИЯ
				ЗДРАВООХРАНЕНИЕ
				БОЛЬНИЦЫ
				ПОЛИКЛИНИКИ, ПРИЧЕЛЬНЫЕ АМБУЛАТОРИИ
				ФИЗКУЛЬТУРА И СПОРТ
				СПОРТИВНЫЕ СООРУЖЕНИЯ
				ПЛАВАТЕЛЬНЫЕ БАССЕЙНЫ
				ПРОИЗВОДСТВЕННЫЕ ОБЪЕКТЫ
				ДОБЫЧА ПОЛЕЗНЫХ ИСКОПАЕМЫХ
				ИНЖЕНЕРНАЯ ИНФРАСТРУКТУРА
				ЭЛЕКТРОСНАБЖЕНИЕ
				ЭЛЕКТРОПОДСТАНЦИИ
				САНИТАРНАЯ ОЧИСТКА
				ПОЛИГОНЫ ТВЕРДЫХ БЫТОВЫХ ОТХОДОВ
				СКОТОМОГИЛЬНИКИ
				КЛАДБИЩА
				ТРАНСПОРТНАЯ ИНФРАСТРУКТУРА
				АВТОДОРОГИ МЕСТНОГО ЗНАЧЕНИЯ

							308-2011
							«СХЕМА ТЕРРИТОРИАЛЬНОГО ПЛАНИРОВАНИЯ БОДАЙБИНСКОГО РАЙОНА ИРКУТСКОЙ ОБЛАСТИ»
Изм.	Кол.уч.	Лист	N док.	Подпись	Дата		
ГА ВТО		Протопопов В.Ю.					
ГИП		Александров С.С.					
ГИП		Кислая Е.А.					
Рук. ОПР		Бородкина В.С.					
АРХИТЕКТОР		Корнева Е.В.					
Инженер		Зверкова М.М.					

КАРТА ПЛАНИРУЕМОГО РАЗМЕЩЕНИЯ ОБЪЕКТОВ МЕСТНОГО ЗНАЧЕНИЯ МУНИЦИПАЛЬНОГО РАЙОНА М 1:200000	СТАДИЯ	ЛИСТ	ЛИСТОВ
	Н	1	1
	ГОАУ ИРКУТСКИЙ ОБЛПРОЕКТ		